



Cuidado, bienestar y capacitación

Orador de entrenamiento ...

Cuarto trimestre de 2025

Aptitud para el transporte

La aptitud para el transporte garantiza que los animales que se sacrifican y transportan al mercado, así como los animales jóvenes que se transportan fuera de las instalaciones, sean adecuados.

Estos bovinos deben estar en condiciones óptimas para ser transportados correctamente.



Versión 5 FARM: El protocolo de aptitud para el transporte exige que la persona o personas responsables de tomar decisiones sobre el transporte estén nombradas en el protocolo para animales adultos y crías.

Un protocolo completo de “Aptitud para el Transporte” debe identificar los siguientes componentes críticos:

Los registros de tratamiento deben incluir:

1. Fecha del tratamiento

2. Identificación de animales

3. Nombre del tratamiento

4. Enfermedad que se está tratando

5. Dosis administrada

6. Vía de administración

7. Duración del tratamiento

8. Tiempos de retiro

1. Formación: ¿cómo se capacita a las personas para identificar a los animales aptos para el transporte?

2. Registros: ¿Dónde se encuentran los registros de tratamiento con respecto a la retirada?
¿Cuánto tiempo se deben conservar la carne o la leche? Se recomienda conservar los registros de tratamiento durante un mínimo de 2 años.
años.

3. Identificación—Todos los animales que hayan recibido tratamiento deben estar claramente identificados y marcados para reducir la posibilidad de sacrificio.

Lista de verificación de aptitud para el transporte de vacas lecheras

1 Movilidad

- ☐ Camina normalmente sin ayuda
- ☐ No tiene fracturas ni cojera severa
- ☐ Puede levantarse y soportar su peso en todas las patas

2 Condición Corporal y Salud

- ☐ No está extremadamente delgada o débil (CC > 2)
- ☐ Sin signos de enfermedad (fiebre, neumonía, diarrea)
- ☐ Sin heridas abiertas ni inflamaciones graves

3 Ubre y Reproducción

- ☐ Ubre no hinchada, dolorosa ni con pérdidas de leche
- ☐ Recién ordeñada
- ☐ No dentro de 24–48 horas antes o después del parto
- ☐ Sin prolapso vaginal o uterino

4 Tratamientos / Período de Retiro

- ☐ Períodos de retiro de medicamentos y leche cumplidos
- ☐ Registros verificados

5 Condiciones de Transporte

- ☐ Remolque limpio, seco y antideslizante
- ☐ Espacio y ventilación adecuados
- ☐ Condiciones climáticas apropiadas
- ☐ Carga y manejo suaves y sin maltrato

✓ Decisión Final

- ☐ Apta para transporte
- ☐ Retrasar / Tratar
- ☐ Eutanasia en la granja

¿Quién es responsable de tomar decisiones sobre el transporte de animales adultos?

¿Quién es responsable de tomar las decisiones de transporte en Youngstock?

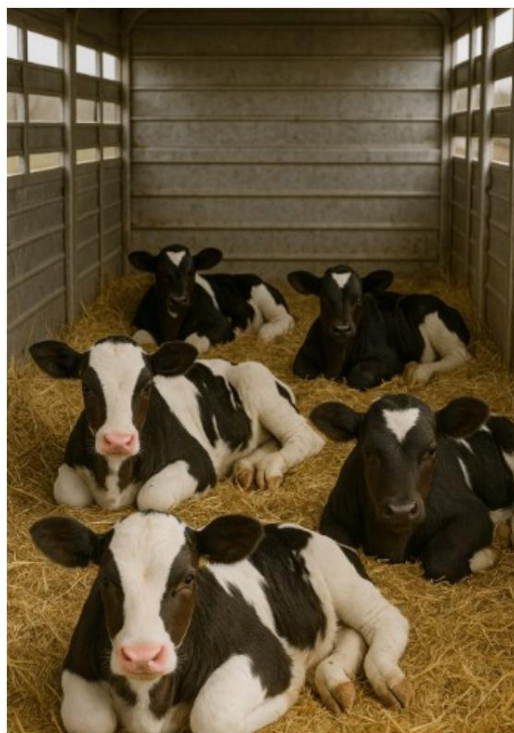



Correo electrónico: dairyworks@dairyworks.com



DairyWorks quiere ser el enlace entre usted y sus certificaciones de bienestar animal. Somos agentes de bienestar animal, capacitados y certificados en el programa FARM, con amplio conocimiento y experiencia en otras certificaciones de bienestar animal. Participamos en programas de formación continua para garantizar el cumplimiento de los requisitos de los programas mencionados. ¡Permítanos encargarnos del papeleo y la documentación para que usted pueda cuidar de sus vacas y garantizar productos lácteos de calidad para el público!

Requisitos anuales de formación para

La finalización de esta formación puede utilizarse para
Requisito de capacitación anual

Productores de productos lácteos:

- Ternero antes del destete
Cuidado
- No ambulatorio
Cuidado
- Determinación Aptitud para Transporte
- Eutanasia
- Manejo de ganado y manejo de ganado
- Acuerdo de cuidado de las vacas-mentos

Nombre de la lechería: _____

Fecha	Nombre	Firma

Escanea o fotografía esta página y envíala a dairyworks@dairyworks.com